



วิทยุขอดับไฟ

Switching Deadline

12/10/67

การไฟฟ้าส่วนภูมิภาค
PROVINCIAL ELECTRICITY AUTHORITY

เลขที่ ก.ต.กฟส.สค.(ปบ) ๕๔๓๘ /๒๕๖๗
 ชื่อผู้รับ นายพัทธนันท์ พิชิตราสุวรรณชล
 ชื่อผู้ส่ง นายวิโรจน์ เอกอ่าวไฟ

วันที่ ๗ ต.ค. ๒๕๖๗
 ตำแหน่ง อภ.ปบ.(กต)
 ตำแหน่ง รจก.(ท) ปฏิบัติงานแทน ผจก.กฟส.สค.

ด้วยการไฟฟ้า...กฟส.สค....จะขอดับไฟเพื่อปฏิบัติงาน ชุดงานผู้รับจ้างเข้าปฏิบัติงานติดตั้งชัฟพอร์ต UG ๑๑๕ เควี บริเวณ
 หน้า ปากทางขนส่งจังหวัดและฝั่งตรงข้าม ตามแผนผังสังเขปแนบ จำนวน ๒ แผน ดังนี้

ที่	ฟีดเดอร์	วัน/เดือน/ปี	ตั้งแต่เวลา	ถึงเวลา	ลักษณะงานที่ปฏิบัติ และบริเวณที่ปฏิบัติงาน	จาก	ถึง	ผู้ควบคุมงาน
๑	๑๑๕ kV	๑๓ ต.ค. - ๕ พ.ย.๖๗	๐๘.๐๐ น.	๑๘.๐๐ ๑๘.๐๐ น.	ชุดงานผู้รับจ้างเข้า ปฏิบัติงานติดตั้งชัฟ พอร์ต UG ๑๑๕ เควี บริเวณหน้า ปากทาง ขนส่งจังหวัดและฝั่งตรง ข้าม	SME๐๒YS-๐๘ หน้าวัดกลางอ่าง แก้ว	สถานี สมุทรสาคร ๔	นายปริญญา พุทธิโส โทร. ๐๘๔๖๘๐๑๕๗๖

พื้นที่ที่มีผู้ใช้ไฟได้รับผลกระทบ(ไฟดับ) ไม่มีผู้ใช้ไฟได้รับผลกระทบ

ผู้ประสานงานการดับไฟ ชื่อ นายจิรวัดน์ บุญพร้อม ตำแหน่ง พชง.จ. โทร ๐๘๖-๓๘๓๒๐๕๐

พื้นที่ที่ขอดับไฟปฏิบัติงานมีสายเคเบิลใยแก้วนำแสงของ กฟผ.(หากมีโอกาสชำรุด ผศส.กรส.(ก.๓) จะไปตรวจสอบก่อนปฏิบัติงาน)

๑. มีสายเคเบิลใยแก้วนำแสง ๑.๑ มีโอกาสชำรุด ๑.๒ ไม่มีโอกาสชำรุด
 ๒. ไม่มีสายเคเบิลใยแก้วนำแสง

 ลงชื่อ.....

(นายวิโรจน์ เอกอ่าวไฟ)

ตำแหน่ง รจก.(ท)ปฏิบัติงานแทน ผจก.กฟส.สค.

สำหรับแผนกควบคุมการจ่ายไฟ (ผคฟ.) กฟผ.๓
เรียน อก.ปบ.(ก.๓)

ผคฟ. พิจารณาแล้วเห็นควร

อนุมัติให้ดับไฟตามคำขอข้อ 1 พีดเดอร์ WELV SME245-08 ถึง สถานีผลิต 4 (SMD)
ในวันที่ 13 ต.ค - 5 พ.ย ตั้งแต่เวลา 08:00 น. ถึง 18:00 น. ตามใบสั่งทำสวิตซ์ซึ่งเลขที่ 1424/67
 อนุมัติให้ดับไฟตามคำขอข้อ..... พีดเดอร์..... จาก..... ถึง.....
ในวันที่..... ตั้งแต่เวลา..... น. ถึง..... น. ตามใบสั่งทำสวิตซ์ซึ่งเลขที่.....
 อนุมัติให้ดับไฟตามคำขอข้อ..... พีดเดอร์..... จาก..... ถึง.....
ในวันที่..... ตั้งแต่เวลา..... น. ถึง..... น. ตามใบสั่งทำสวิตซ์ซึ่งเลขที่.....

พนักงานศูนย์ฯ นาย สุวิทย์ ศรีเพชร ประสานงานการขอดับไฟกับ ก.จิรวัฒน์ น้อยพร้อม

อรุณภา

(ทวราจภูมิภา วังบุญภา)

จัดก.ร แทน ผคฟ.

สำหรับผู้อนุมัติ

ที่ ก.๓ กปบ.(คฟ.)

เรียน ผจก. ม.ค.ค.

อนุมัติ และแจ้ง จป. เพื่อตรวจสอบความปลอดภัย
พร้อมทั้งลงข้อมูลแจ้งแผนดับไฟลงใน www.pea.co.th

ขั้นตอนการสวิตซ์ซึ่ง 2 แผ่น
แผนผังแนบ 2 แผ่น

ผจฟ. - (สถานีฯ -)
เพื่อทราบ และจัดพนักงานเข้าปฏิบัติงานร่วมกับศูนย์ฯ นครปฐม
ตั้งแต่วันที่ - น. เป็นต้นไป จนกว่างานจะแล้วเสร็จ

(นายเลอพงศ์ แก่นจันทร์)

รก.ปบ.(ก3) ปฏิบัติงานแทน อก.ปบ.(ก3)

ใบสั่งทำสวิตชิง

1. สถานที่ทำงาน	ปากทางขนส่งจังหวัด (SME02YS-08 - SMD03YB-01)						
2. กำหนดวันที่ทำงาน	13 ต.ค. 67	ระหว่าง	08.00 น.	ถึง	5 พ.ย. 67	18.00น.	
3. ผู้ขอทำงาน	กฟส.สค.	งานที่ทำ	ติดตั้ง	Support UG 115kV	ตามใบขอปฏิบัติงาน 1424/2567		
4. เตรียมการสวิตชิงโดย	นายสุธี ศรีเพชร				วันที่	9 ตุลาคม 2567	
5. ตรวจสอบสวิตชิงโดย					วันที่	9 ตุลาคม 2567	
6. อนุมัติสวิตชิงโดย					วันที่	9 ตุลาคม 2567	
7. สั่งทำสวิตชิงโดย	1. นายจิรวัดน์,นายวัฒนา,นายพิชชา,นายวีรวัชร,นายอมร (กะ1 00.00 น. - 08.00 น.) 2. นายนครินทร์,น.ส.พิชชา,นายณัฐกาญจน์,นายสุธี,นายสามารถ (กะ2 08.00 น. - 16.00 น.) 3. นายศุภสวัสดิ์,นายอนุสรณ์,นายธนิช,นายวรรณพงษ์,นายมนโษ (กะ3 16.00 น. - 24.00 น.)						

ที่	รหัสอุปกรณ์	สภาพอุปกรณ์ ปกติก่อน ดำเนินการ	ดำเนินการ	เวลา	ผู้ดำเนินการ	ผู้สั่งการ	หมายเหตุ
1	ตรวจสอบอุปกรณ์ป้องกันและตัดตอน ก่อนทำการสวิตชิง (ดับเข้า-จ่ายเย็นทุกวัน)						
2	SME02YB-03	"ON" Auto Reclose	"OFF" Auto Reclose		SME	-	เบรกเกอร์ 115 เควี
3	SMD03YB-01	"ON" Auto Reclose	"OFF" Auto Reclose		SMD	-	เบรกเกอร์ 115 เควี
4	KTE02YB-01	"ON" Auto Reclose	"OFF" Auto Reclose		KTE	-	เบรกเกอร์ 115 เควี
5	OPEN LOOP 115kV						
6	ตรวจสอบเบรกเกอร์ 115kV SME02,03YB-02,03 จ่ายไฟ Close Loop ปกติ						
7	KTE02YB-01	สับ	ปลด		KTE	-	เบรกเกอร์ 115 เควี
8	SMD03YB-01	สับ	ปลด		SMD	-	เบรกเกอร์ 115 เควี
9	เมื่อพร้อมดับไฟ						
10	SME02YS-08	สับ ล็อคกุญแจ	ปลด ล็อคกุญแจ		สค.	ABS	วัดกลางอ่างแก้ว
11	SMD03YS-02	สับ	ปลด		SMD	-	ใบมีด 115 เควี
12	SMD03YS-03	สับ	ปลด		SMD	-	ใบมีด 115 เควี
13	แจ้งพื้นที่ไฟดับให้ชุดปฏิบัติงานทราบ						
14	แจ้งชุดทำงานให้ทำการ Test ไฟย้อนในจุดที่จะปฏิบัติงาน (ไม่มีการ Short ground เนื่องจากดับไฟกัน Induce เท่านั้น)						
15	เมื่อชุดปฏิบัติงาน Test ไฟย้อน พร้อมลงข้อมูลใน Wesafe เรียบร้อยแล้ว						
16	แจ้งชุดทำงานปฏิบัติงานได้						
17	SME02YB-03	"OFF" Auto Reclose	"ON" Auto Reclose		SME	-	เบรกเกอร์ 115 เควี
	สิ้นสุด Switching ช่วงเช้า						
18	เมื่อชุดทำงานปฏิบัติงานแล้วเสร็จ ยืนยันข้อมูลใน WE SAFE เรียบร้อย พร้อมรับการจ่ายไฟ						
19	SME02YB-03	"ON" Auto Reclose	"OFF" Auto Reclose		SME	-	เบรกเกอร์ 115 เควี
20	เมื่อพร้อมจ่ายไฟ						
21	SMD03YS-02	ปลด	สับ		SMD	-	ใบมีด 115 เควี
22	SMD03YS-03	ปลด	สับ		SMD	-	ใบมีด 115 เควี
23	ชาร์จไลน์						
24	SMD03YB-01	ปลด	สับ คง OFF Auto Reclose		SMD	-	เบรกเกอร์ 115 เควี
25	SMD03YB-01	สับ	ปลด		SMD	-	เบรกเกอร์ 115 เควี
26	SME02YS-08	ปลด ล็อคกุญแจ	สับ ล็อคกุญแจ		สค.	ABS	วัดกลางอ่างแก้ว
27	SMD03YB-01	ปลด	สับ คง OFF Auto Reclose		SMD	-	เบรกเกอร์ 115 เควี
28	SME02YB-03	"OFF" Auto Reclose	"ON" Auto Reclose		SME	-	เบรกเกอร์ 115 เควี

ที่	รหัสอุปกรณ์	สภาพอุปกรณ์ ปกติก่อน ดำเนินการ	ดำเนินการ	เวลา	ผู้ดำเนินการ	ผู้สั่งการ	หมายเหตุ
29	SMD03YB-01	"OFF" Auto Reclose	"ON" Auto Reclose		SMD		- เบรกเกอร์ 115 เควี
30	KTE02YB-01	"OFF" Auto Reclose	"ON" Auto Reclose		KTE		- เบรกเกอร์ 115 เควี
สิ้นสุด Switching ทั้งหมด							

สถานะการจ่ายไฟก่อนปฏิบัติงาน

ตรงข้าม

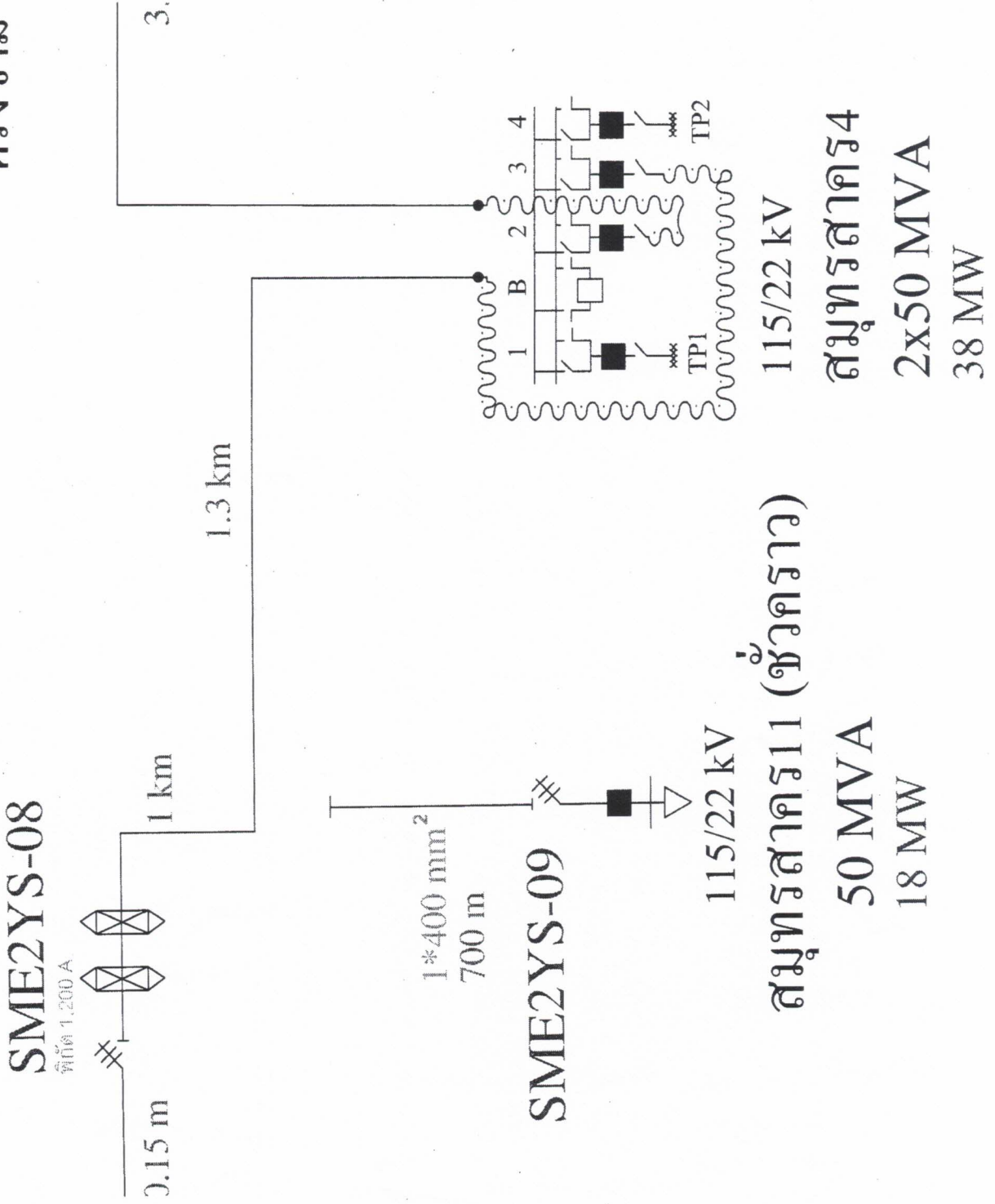

สถานะการจ่ายไฟตอนปฏิบัติงาน

